

# ZOOM SUR

## Le cadastre des médecins généralistes actifs en Wallonie

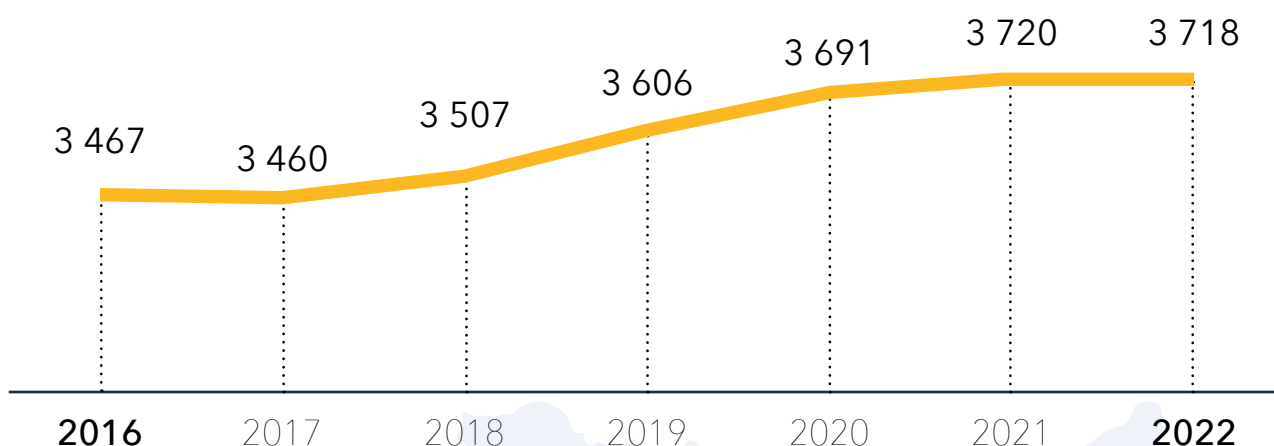

# Nombre de médecins actifs EN WALLONIE (2016 - 2022)



**+ 178 ETP\***  
C'est l'**augmentation**  
**du nombre de médecins**  
**généralistes** entre 2016 et  
2022 (soit 251 unités).



La densité médicale a  
**augmenté** dans  
**4 provinces**  
**sur 5**  
Seule la province de **Luxembourg**  
voit sa densité médicale passer  
en-dessous de la barre des 90  
médecins pour 100 000 habitants.

## Nombre de médecins actifs PAR PROVINCE (Wallonie, 2016 - 2022)

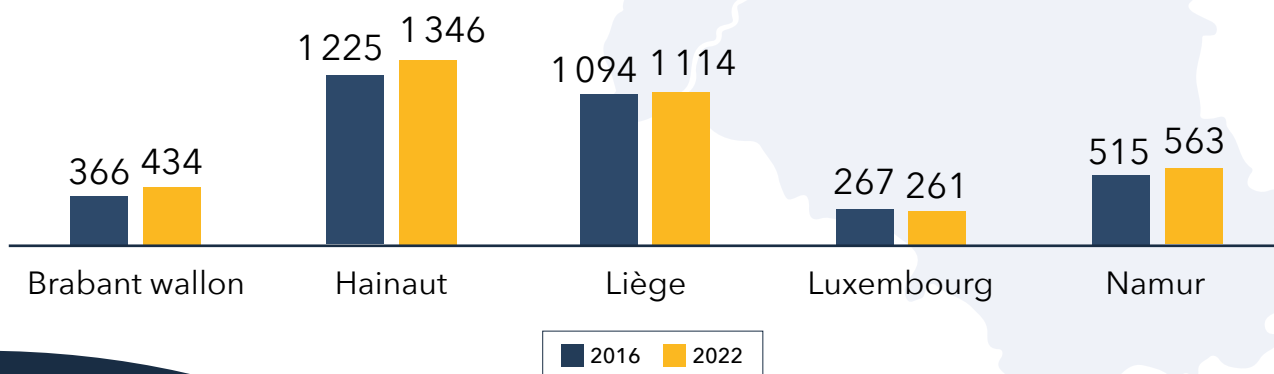

# ÂGE MOYEN des médecins en Wallonie (2016 - 2022)

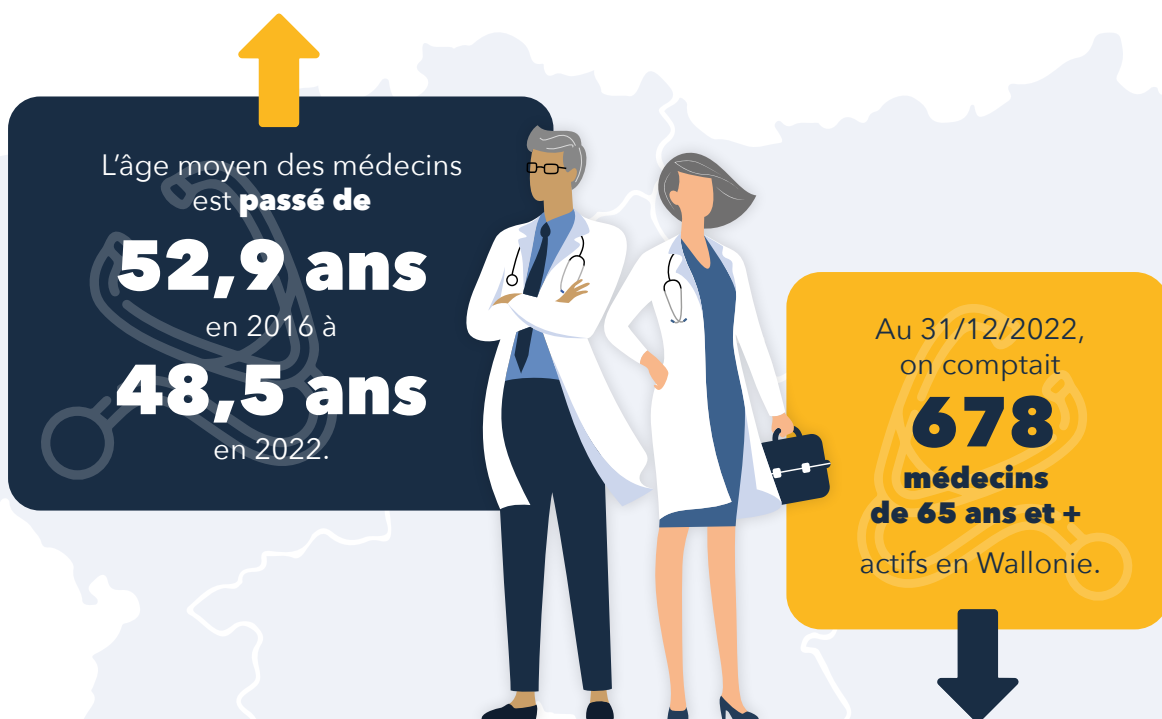
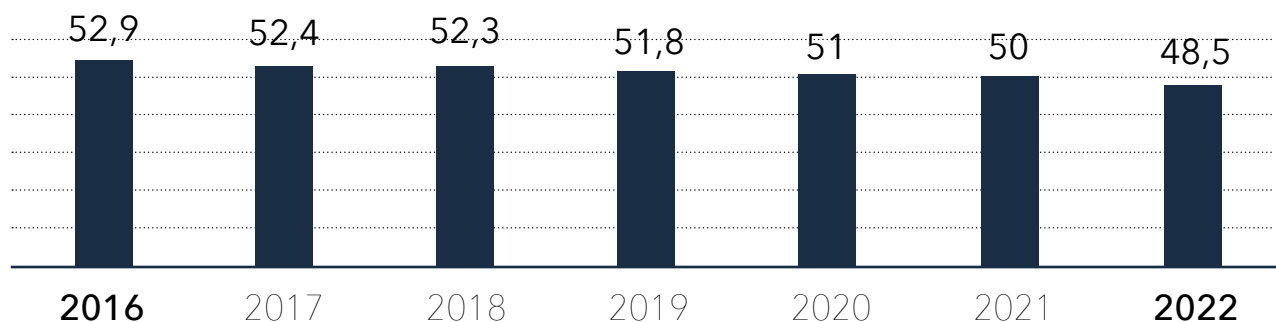

## Nombre de médecins généralistes de 65 ANS ET + PAR PROVINCE (Wallonie, 2022)

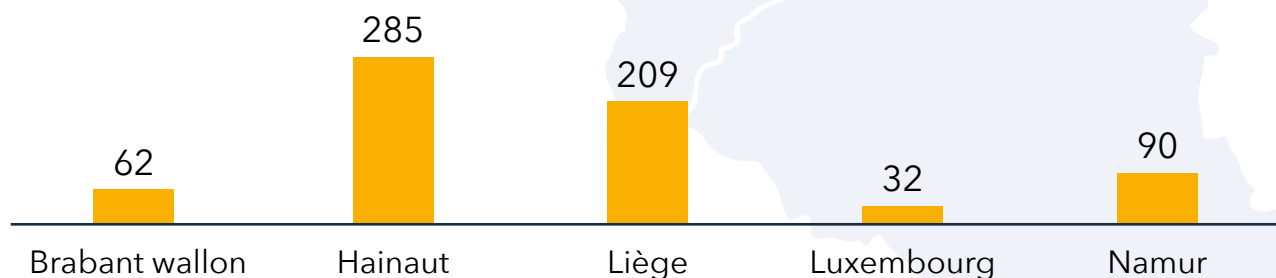

## Nombre de CESSATIONS D'ACTIVITÉ de médecins généralistes (Wallonie, 2016 - 2022)

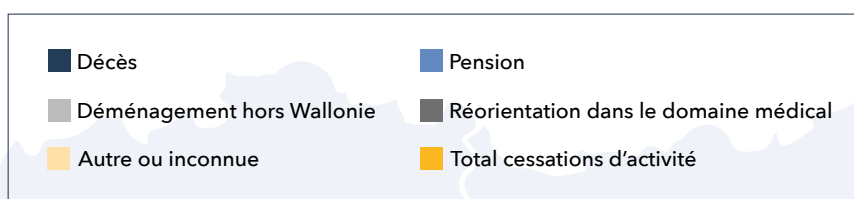
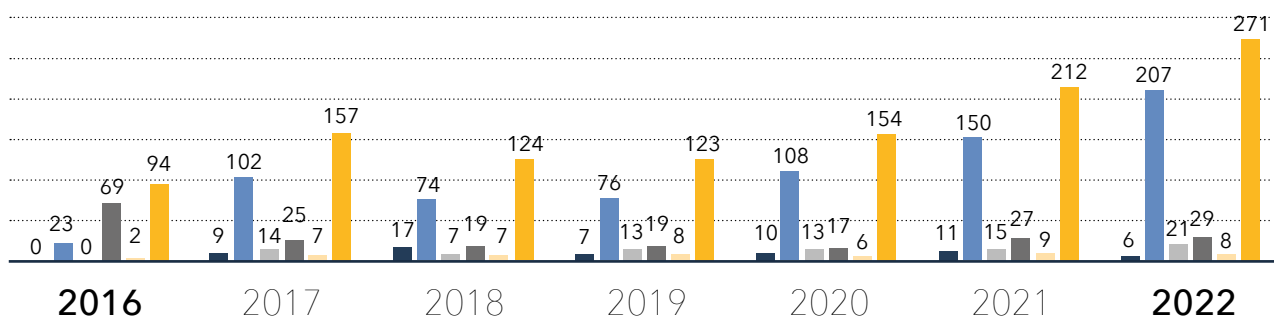

**145**

C'est le **nombre de médecins nécessaires dans chaque commune** pour atteindre une densité de 90 médecins / 100 000 habitants.

## Nombre de NOUVELLES INSTALLATIONS de médecins généralistes (Wallonie, 2016 - 2022)

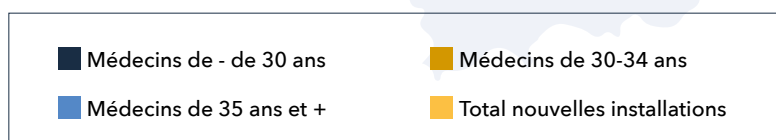
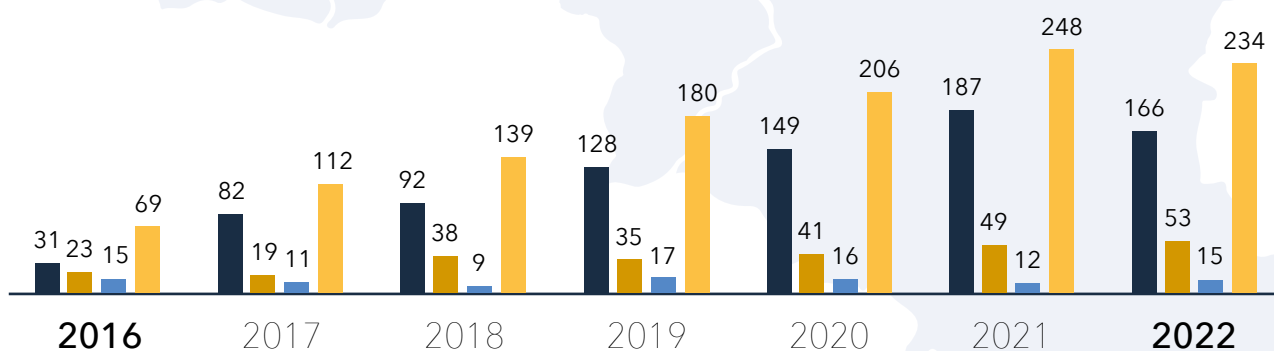

# Évolution du nombre de **COMMUNES** en pénurie et en pénurie sévère (Wallonie, 2016 - 2022)

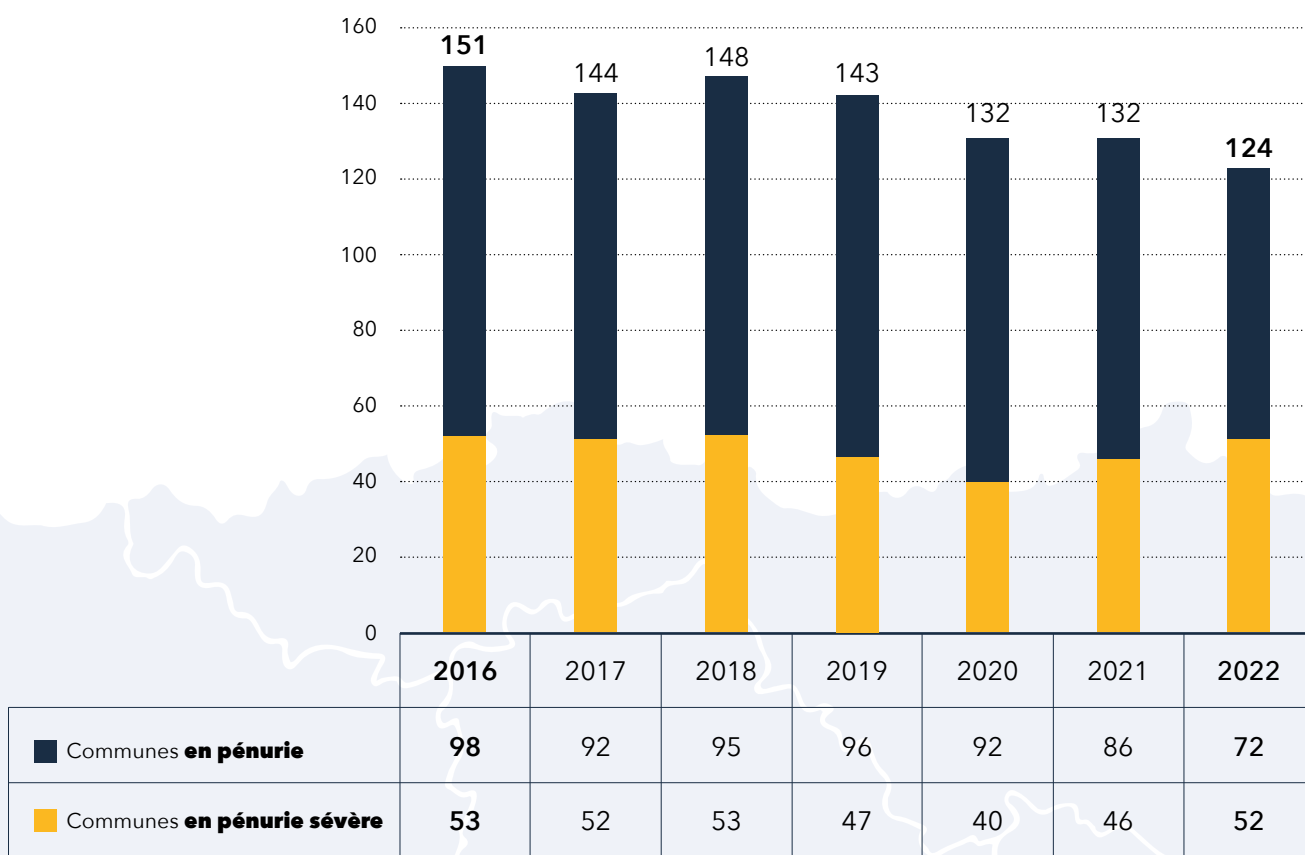

Le nombre de communes en pénurie a diminué de

**25%**

Le nombre de communes en pénurie sévère a tendance à stagner.

## RAPPORT COMPLET

Retrouvez toutes les données chiffrées, explications et projections sur les 5 ou 10 prochaines années à venir dans le «Cadastre des médecins généralistes actifs en Wallonie - Période 2016-2022» disponible sur [aviq.be/fr/documents-officiels](http://aviq.be/fr/documents-officiels)

